



図書館下新倉分館・下新倉児童館・下新倉学童クラブ共催

第5回ふれあいまつり

4.29(月・祝)

9:30~11:30

9:30~ オープニングセレモニー 受付開始

受付で子ども達に1人1枚スタンプラリー台紙を配付します。
👉のイベントに全て参加すると、最後におまげがもらえるので楽しみに。

下新倉児童館主催のイベント

■ゲームコーナー 🍌

子どもたちが考えたゲームコーナーです。全てのゲームに挑戦してみてください。

9:30~11:30

下新倉学童クラブ主催のイベント

■昔なつかし駄菓子屋さん★ 🍌

どれにしようか悩みながら、自分の好きな駄菓子をゲットしよう。

9:30~11:30



図書館下新倉分館主催のイベント

■バルーンアート配布 🍌

9:30~11:30

■こども向けおはなし会(予約不要)

絵本の読み聞かせなどを行います。新しい本との出会いをお楽しみに。

10:00~10:30 ひまわり倶楽部

10:40~11:10 和光絵本とお話会

今月のテーマ展示

展示コーナー >> 本館:新着コーナー横・児童コーナー >> 分館:館内入ってすぐ

本館

【一般書】「新生活 はじめての一人暮らし」

春は新生活が始まる季節。この春に初めての一人暮らしを始める人も多いのではないのでしょうか。そんな人に役立つ本を集めました。

『しんどくならない「ひとり暮らし」ハンドブック』 華井 由利奈 // 著

分類: 590



本書はひとり暮らし経験の先輩たちと専門家に意見を聞いた、具体的なアドバイスが書かれている本です。内容も衣食住からお金、防犯、メンタルケアまで多岐にわたっていてイラストや表も多く、非常にわかりやすいです。初めてのひとり暮らしに不安を持っている人にぜひ読んでほしい、おすすめの本です。

【児童書】「入園・入学」

春は入園や入学、進級など、新しいことが始まる季節です。4月からどんな生活がまっているのでしょうか？ドキドキワクワクする本や、新しいことにチャレンジしてみたくなるような本をあつめました。

ぜひ、ご覧ください。

『がっこうたんけん
しょうがっこうだいずかん』

WILL ども知育研究所 // 編・著

分類: 376

本館

分館



多くの小学校で実施されている「学校探検」。入学式直後や4月・5月の生活科の授業で学校内を歩き、小学校にある設備や施設をめぐりながら、小学校がどんなところで、どんなことをするのかを楽しくみていきます。教室や家庭科室などの特別教室、体育館など、幼稚園や保育園にはない小学校ならではの設備を写真と絵で楽しく紹介。入学前後の子どもや、小学校に必携の一冊です。

分館

【一般書】「片づけてすっきり暮らそう」

新生活が始まるこの時期、常に考え事をしていたり、部屋が汚れていることはありませんか。自分なりの整理術を見つけ、すっきり暮らしてみませんか。

『齋藤孝の知の整理力』 齋藤 孝 // 著 分類: 002.7



日々の慌ただしい生活の中で、知識を整理してつながりを持たせ、知的で生産的なアウトプットにつなげられるようにする方法を教えてください。得た知識をひけらかすのではなく、知識を活用する方法が適切かどうか、知性を持つ人の器などにも言及します。

本館 イベントカレンダー

| 日 | 月 | 火 | 水 | 木 | 金 | 土 |
|------|----|----|-----|-----------|----|----|
| 3/31 | 1 | 2 | 3 | 4 | 5 | 6 |
| 7 | 8 | 9 | 10 | 11 休館日 | 12 | 13 |
| 14 | 15 | 16 | 17 | 18 | 19 | 20 |
| 21 | 22 | 23 | 24 | 25 休館日 | 26 | 27 |
| 28 | 29 | 30 | 5/1 | 2 | 3 | 4 |

- 絵本とおはなしの会
- ブックスタート
- あかちゃんと楽しむ絵本とわらべうた
- 土曜えほんタイム
- あかちゃんタイム



絵本とおはなしの会 6・13・20日(各土曜日) 土曜えほんタイム 27日(土)

絵本の読み聞かせ、手遊び、紙芝居など。
時間・対象：①11:00～ 2歳から
②14:00～ 4歳から
場所：キッズルーム ←4月より変更しました！



あかちゃんと楽しむ絵本とわらべうた 19日(金)

わらべうたや、絵本を一緒に楽しみましょう。
時間：①10:30～11:00 ②11:15～11:45
対象：6か月～2歳の子と保護者
※①と②は同じプログラムで完全入れ替え制です。
※今年度より申し込みが不要になりました。



ブックスタート 22日(月) 予

あかちゃんへの語りかけの大切さや、わらべうた、絵本を紹介しします。当日、絵本を一冊プレゼントします。
時間：①10:00～10:30 ②10:35～11:05 ③11:10～11:40
対象：2023年11月生まれにあかちゃんと保護者
対象月に参加できなかった方
持物：母子健康手帳、絵本を持ち帰るための袋
申込：前日までにメール・LINE・電話・窓口で



ふれあいまつり 29日(月・祝)

詳細は1ページ目をご覧ください。

分館 イベントカレンダー

| 日 | 月 | 火 | 水 | 木 | 金 | 土 |
|------|-----------|-----------|-----|-----------|----|----|
| 3/31 | 1 休館日 | 2 | 3 | 4 | 5 | 6 |
| 7 | 8 休館日 | 9 | 10 | 11 | 12 | 13 |
| 14 | 15 休館日 | 16 | 17 | 18 | 19 | 20 |
| 21 | 22 休館日 | 23 | 24 | 25 休館日 | 26 | 27 |
| 28 | 29 | 30 休館日 | 5/1 | 2 | 3 | 4 |

- 絵本とおはなしの会
- あかちゃんタイム
- あかちゃんと楽しむ絵本とわらべうた
- ひまわりおはなし会
- 今月の特別なイベント



あかちゃんタイム 5日(金)

あかちゃんと一緒に気兼ねなく図書館をご利用いただくための時間です。時間内の出入りは自由です。気軽にお越しください。
時間：11:00～11:30
対象：乳幼児と保護者
場所：キッズスペース



絵本とおはなしの会 13日(土)

絵本の読み聞かせ、手遊び、紙芝居など。
時間：11:00～11:20
対象：幼児～小学校低学年
場所：キッズスペース



ひまわりおはなし会 17日(水)

絵本の読み聞かせ、手遊び、紙芝居など。
時間：16:00～16:30
対象：小学生
場所：キッズスペース



あかちゃんと楽しむ絵本とわらべうた 26日(金)

わらべうたや、絵本を一緒に楽しみましょう。
時間：11:00～11:30
対象：6か月～2歳の子と保護者
※今年度より申し込みが不要になりました。



あかちゃんと家族と一緒に楽しめるイベント

◆ブックスタート ◆あかちゃんと楽しむ絵本とわらべうた ◆あかちゃんタイム

年間スケジュールは、館内で配布中のチラシや、図書館だより、図書館ホームページでご確認ください。



- 場所の表記がない場合は、本館は「会議室」で、分館は「会議室2」で行います。 予 マークは要予約イベントです。
- 申込みメールは、左のQRコードから、または h0301@city.wako.lg.jp へ直接お送りください。

直近1か月の間に、図書館で受け入れた図書資料の一部を紹介します。
掲載は分類記号順、アルファベットは表下の開架コーナーを表しています。

| タイトル | 著者 | 出版社 | 分類 | 所蔵 |
|----------------------------|------------------|-----------|---------|----|
| 一般書 | | | | |
| 世界一かんたんな図書館の使い方 | つのだ 由美こ // 著 | 秀和システム | 015 | 本館 |
| 秩父ハイク | | 山と溪谷社 | 291.34 | |
| デンマークを知るための70章 | 村井 誠人 // 編著 | 明石書店 | 302.38 | |
| 世界から青空がなくなる日 | エリザバス コルバート // 著 | 白揚社 | 519 | |
| 農家が教えるよもぎづくし | 農文協 // 編 | 農山漁村文化協会 | 617.7 | |
| 日本のミュージアムを旅する | 後藤 さおり // 著 | 天夢人 | 706.9 | |
| そして誰かがいなくなる | 下村 敦史 // 著 | 中央公論新社 | 913.6 | |
| のち更に咲く | 澤田 瞳子 // 著 | 新潮社 | 913.6 | |
| 「やめられない」を「やめる」本 | 山下 あきこ // 著 | 小学館 | M493.74 | |
| リスクリング大全 | 清水 久三子 // 著 | 東洋経済新報社 | Z366.29 | |
| 児童書 | | | | |
| 10歳からの「おいしい」科学 | 齋藤 勝裕 // 著 | カンゼン | 498 | 本館 |
| 鉄道のひみつ | 谷藤 克也 // 監修 | 小学館 | 516 | |
| 氷の上のプリンセス | 風野 潮 // 作 | 講談社 | 913 | |
| ネコになりたかったクモのルイージ | ミシェル ニードセン // さく | 岩崎書店 | E | |
| おとうさんは103さい | 信友 直子 // 作 | さ・え・ら書房 | E7カ | |
| 5ふんだけちょうだい | ジル マーフィ // 作 絵 | ひさかたチャイルド | Eキ | |
| もーいいかいまあだだよ | 平出 衛 // さく | 福音館書店 | Eピン | |
| いろいろないきものかぞくのカタチ | 澤口 たまみ // 文 | 福音館書店 | 481 | 分館 |
| イラストでわかる難読漢字じてん | 卯月 啓子 // 監修 | 成美堂出版 | 811 | |
| さよならぼくたちのようちえんほいくえん | 新沢 としひこ // 文 | 金の星社 | E7カ | |
| YA (ヤング・アダルト)13~18歳 | | | | |
| 図解でわかる14歳から知るキリスト教 | 山折 哲雄 // 監修 | 太田出版 | Y190 | 本館 |
| アメリカの子どもが読んでいるお金のしくみ | ウォルター アンダル // 著 | ダイヤモンド社 | Y338 | |
| 図解はじめて学ぶ数学のせかい | サラ ハル // 文 | 晶文社 | Y410 | |
| キグナスの乙女たち 6 | 佐島 勤 // [著] | KADOKAWA | Y913.6 | |
| 羅針盤の殺意 | 知念 実希人 // 著 | 実業之日本社 | Y913.6 | 分館 |

【分類記号】 I:情報コーナー Z:ビジネスコーナー M:医療コーナー L:大活字コーナー C:子育て支援コーナー
B:文庫コーナー Y:ヤングアダルトコーナー E:絵本コーナー O:大型絵本コーナー S:新書コーナー

中高生のみなさんへ向けて 『YA通信』を発行しています！

『YA通信』は、3月(春)・6月(夏)・9月(秋)・12月(冬)の年4回発行しています。

和光市図書館で購入した、新着マンガの紹介、中高生向けイベントの参加者募集情報、おすすめの本の紹介、課題図書や推奨図書などを掲載しています。

図書館内、学校図書館に設置しています。

ヤング・アダルト・ニュース

Young Adult News



本館・分館の【YAコーナー】にはライトノベルを集めた棚もあります
(写真は分館 YA コーナー)



4月1日より「複写申込書」を導入します

本や雑誌等の著作権保護のため、図書館の資料を館内で複写(コピー)する場合、「複写申込書」の記入が必要になります。ご理解とご協力をお願いいたします。

本館・分館

図書館では著作権法 31 条に基づく「図書館の複写」にて、以下の条件で複写が認められています。

- ① 調査研究の目的
- ② 一人につき一部
- ③ 複製は、著作物の半分以下
- ④ 図書館の所蔵資料に限ること

**本館に新着 DVD が 40 点入りました
タイトルの一部をご紹介します！**

【映画】「トップガン マーヴェリック」「土を喰らう 十二ヶ月」「スーパー30」

【アニメーション】「かがみの孤城」「若おかみは小学生！」「シュガー・ラッシュ」

【その他】「ネクスト・タンゴ」「うれしめでたし」「たにけんのりものすごいぞ！ こうじのくるま」
貸出中の時は予約ができます。



本館

**【報告】出張ブックスタート
in 南子育て世代包括支援センター(2/26 実施)**

2月26日(月)に南子育て世代包括支援センターにて、出張ブックスタートを実施しました。

参加された方には、絵本4冊の中から気に入った絵本を1冊選んでいただき、プレゼントしました。お子さんたちは、絵本をじっくり見たり、手を伸ばしたり、素敵な笑顔を見せてくれました。



本館

**【報告】第3回子どもの科学「雪は天からの手紙～
雪の結晶の万華鏡をつくろう～」(2/17 実施)**

本館

「科学読物研究会」の坂口美佳子先生を講師にお迎えして開催し「なぜ雪の結晶は六角形なのか」ということについて学びました。最後に水色のビーズを使って万華鏡を作りました。皆、出来上がった万華鏡を嬉しそうに覗いていました。

**【報告】ボランティア交流会(2/18 実施)**

本館

今年度は、16 名が参加されました。図書館の事業紹介のほか、ボランティア団体「和光絵本とお話の会」による絵本の読み聞かせと素話の実演もありました。ディスカッションでは、活発な意見交換が行われ、皆さんの熱意を感じる、大変有意義な時間になりました。

**【報告】楽しく学ぶ和光市史から読み解く
和光市の歴史(1/27・2/3・17 実施)**

分館

和光市史(平成版)の刊行に伴い、和光市生涯学習課職員を講師に招いて、和光市の歴史について全3回の講座で学びました。参加した方々からは、「長年住んでいたが、知らないことばかりで楽しく受講できた」「和光市に遺跡がある事に驚いた」など感想をいただきました。

**和光市図書館の将来像「みんなで育てる身近な図書館」**

～地域コミュニティを支える情報拠点を目指して～

**和光市図書館(本館)**

和光市本町 31-1
TEL: 048-463-8723
FAX: 048-463-8682
【開館時間】
平日 9:30～20:00
土・日・祝日 9:30～18:00
【休館日】
第2・4木曜日
特別図書整理期間
年末年始(12/28-1/4)

**和光市図書館
(下新倉分館)**

和光市下新倉 5-21-1
TEL: 048-452-6011
FAX: 048-452-6012
【開館時間】
火～日 9:30～18:00
【休館日】
月曜日、第4木曜日
特別図書整理期間
年末年始(12/28-1/4)

中央公民館図書室 和光市中央 1-7-27 TEL:048-464-1123**坂下公民館図書室** 和光市新倉 3-4-18 TEL:048-464-5230**南公民館図書室** 和光市南 2-3-1 TEL:048-463-7621

【開室時間】 平日/9:00～17:00

土曜/13:00～17:00

【返却・予約資料受取時間】 9:00～21:00

【職員滞在時間】 火曜日/土曜日 13:00～17:00

※予約取り置き期間最終日の受け取りは、17:00 まで

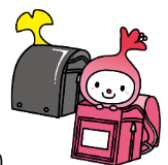

©和光市

