〈0～1歳用〉

赤ちゃんと心ふれあう ひとときを・・・♥

よみきかせ手帳

ノート No.

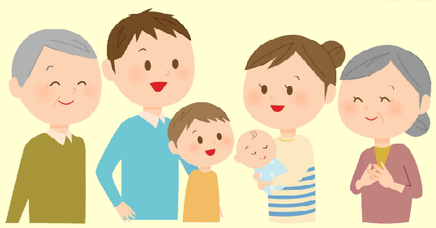

読んだ人のおなまえ：

赤ちゃんのおなまえ：

〈　　歳　　ヶ月ころに読んでいた本の記録〉

成長したお子さんに宛ててメッセージを記したり、
お子さんの手形を残したり、ご自由にお使いください。

和光市図書館　2017 年 4 月作成

赤ちゃんと絵本とわらべうた

♥赤ちゃんにとって、大好きな人のぬくもりを感じながら絵本を読んでもらうことは、とてもうれしいことです。ゆったりとした気持ちで、一緒に絵本を楽しんでください。

♥絵本やわらべうたの中には、うつくしい言葉や心地よい響きがたくさんつまっています。やさしく読んだり、歌ったりすることで、言葉が赤ちゃんの中にしみこんでいくでしょう。

はじめての絵本には・・・

♥動物や身近なものの絵本がおすすめです。
文字は少なくても、絵を指したり、言葉のリズムを楽しんだりしながら、自由にゆっくりと読むとよいでしょう。

絵本・わらべうたの本

『ぼくの絵本わたしの絵本』石川道子他　　プランニング遊

『あかちゃんとお母さんのあそびうたえほん』
小林衛己子編　のら書店

『あかちゃんのごきげんがよくなる 12 のわらべうたえほん』
小林衛己子　　ハッピーオウル社

はじめてにおすすめ！

あがりめさがりめ	ましま せつこ	こぐま社
いないいないばあ	松谷 みよ子	童心社
がたんごとんがたんごとん	安西 水丸	福音館
くだもの	平山 和子	福音館
くっついた	三浦 太郎	こぐま社
ごぶごぶごぼごぼ	駒形 克己	福音館
じゃあじゃあびりびり	まつい のりこ	偕成社
ととけっこうよがあけた	ましま せつこ	こぐま社
ママだいすき	まど みちお	こぐま社

少し大きくなったら・・・

でんしゃ	バイロン･バートン	金の星社
ぴょーん	まつおか たつひで	ポプラ社
ぶーぶーぶー	こかぜ さち	福音館
ぺんぎんたいそう	齋藤 槙	福音館
もこもこもこ	谷川 俊太郎	文研出版

おすすめのわらべうた

わらべうたは、いつでもどこでも、すぐに歌って遊べます。子育ての中に取り入れて、赤ちゃんといっしょの時間を楽しんでください。
赤ちゃんのこきげんがよくなり、ゆったりとした ひとときが生まれます。

♪ じーかいて ほん！

♪ たんで たんで たーんで
たんで たんで たーんで

♪ こーぶろ こーぶろ このこどもがかわいい（可愛い）
このこどもがかわい！（ごめっ！）

♪ ほーす ほーす かわいいときや かわいけど
にーくいときや ぺしょん！

♪ いちり、にり、さんり、しりしりし・・・・・

♪ このこ どこのこ かっちんこ

絵譜がのったまなびもあります。
ぜひ図書館をご利用ください！
靴を脱いでおそなえにかったりできる
キッズコーナーもあります。

1	／	
2	／	
3	／	
4	／	
5	／	

(例)	(読んだ日) 4／1	(書名) いないいないばあ （おすすめの反応）何度も読むうちに「いないいない・・・」で私の顔を見て次の場面を待つようになった。

6	／	
7	／	
8	／	
9	／	
10	／	

11	／	
12	／	
13	／	
14	／	
15	／	