よみきかせ手帳

♥・・・をきっかけに ふれあう こころ お子さん

〈2～3歳用〉

ノート No.

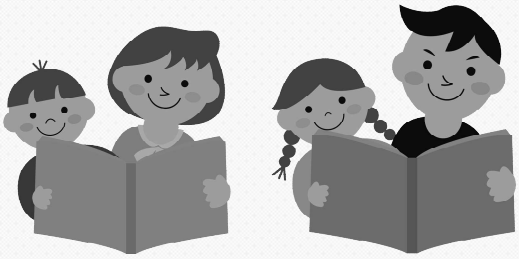

読んだ人のおなまえ：

お子さんのおなまえ：

〈 歳　　ヶ月ころに読んでいた本の記録 〉

和光市図書館　2017年４月作成

成長したお子さんに宛ててメッセージを記したり、
お子さんの手形を残したり、ご自由にお使いください。

おすすめのわらべうた

わらべうたは、いつでもどこでも、すぐに歌って遊べます。子育ての中に取り入れて、お子さんといっしょの時間を楽しんでください。ゆったりのんびりとときが生まれます。

♪ きっちらこ　きっちらこ
おふねが　きっちらこ！

♪ ほっつん　ほつほつ　あめがふる
ほっつん　ほつほつ　あめがふる
さーっと　あめがふる

♪ おせんべ　おせんべ　やけたかな？
まーだまだ（２回くり返す）
おせんべ　おせんべ　やけたかな？
もう、やけた　（むしゃむしゃ）

♪ ちゅっちゅ　こっこ　とまれ
ちゅっちゅ　こっこ　とまれ
とまらにゃ　とんでけ～！

楽譜がのった本がございますので、
ぜひ図書館をご利用ください！
職員にてあなたにぴったりと
できる本をご紹介致します。

(例)	(読んだ日) 4／1	(書名) いないいないばあ (お子さんの反応) 何度も読むうちに「いないいない・・・」で私の顔を見て次の場面を待つようになった。
1	／	
2	／	
3	／	
4	／	
5	／	

子どもと絵本とわらべうた

♥ お子さんにとって、大好きな人のぬくもりを感じながら絵本を読んでもらうことは、とてもうれしいことです。ゆったりとした気持ちで、一緒に絵本を楽しんでください。

♥ 2 歳くらいになると、かんたんなおはなしの世界へ入っていくことができます。くりかえしのある昔話や、絵本の主人公に自分をかさねて共感できるおはなしがおすすめです。

♥ 行動範囲が広がってくる時期には、たくさんの経験をさせてあげましょう。いろいろな体験をすることで、絵本の中で似たようなことに出会ったとき、大きく心が動くのです。

絵本・わらべうたの本

『ぼくの絵本わたしの絵本』 石川道子他　　プランニング遊

『あかちゃんとお母さんのあそびうたえほん』

小林衛巳子編　のら書店

2 歳くらいからおすすめ！

うさこちゃんとゆうえんち　ディック・ブルーナ　福音館

おおきなかぶ　内田 莉奈子/佐藤 忠良　福音館

おやすみなさいおつきさま　ウーサルット・ワイズ・ブラウン　評論社

かおかおじんなかお　柳原 良平　こぐま社

くまのテディちゃん　ロジャー・ティアガン　こぐま社

ちいさなさかな　ディック・ブルーナ　福音館

てぶくろ　エウゲニー・M・ラチョフ　福音館

はらぺこあおむし　エリック・カール　偕成社

3 歳くらいからおすすめ！

ぐりとぐら　中川 李枝子/大村 百合子　福音館

こすずめのぼうけん　ルース・エイクズワース/堀内 誠一　福音館

ザンドイッチザンドイッチ　川西 英子　福音館

ミひきのやまのがらがらどん　マーシャ・ブラウン　福音館

せきたんやのくまさん　ブィーゼとセルビ・ウォーゾンパン　福音館

ちいさいしょうぼうじどうしゃ　ロイス・レンスキー　福音館

もちたろう　松居 直/赤羽 末吉　福音館

もりのなかま　ヴリー・ホール・エッツ　福音館

6	／	
7	／	
8	／	
9	／	
10	／	

11	／	
12	／	
13	／	
14	／	
15	／	